Bordeaux, Cenon, Floirac, trois villes unies depuis 2001 grâce à l'Europe avec le programme Urban2, dans une démarche intercommunale baptisée «Unicités», pour accompagner la transformation du cœur de l'agglomération bordelaise. Un projet aujourd'hui concret avec 105 réalisations.
BORDEAUX - CENON - FLOIRAC
L'EUROPE FAIT BOUGER VOTRE VILLE
105 réalisations dans vos quartiers
www.urban-unicites.com
unicités
BORDEAUX-CENON-FLOIRAC
urban2
Cofinancé par l'Union européenne

1999 — réflexion commune pour une candidature à un programme Urban

octobre 2001 — candidature de Bordeaux/Cenon/Floirac retenue par la Commission européenne

octobre 2002 — inauguration des premieres réalisations

janvier 2004 — 20 actions concrètes

décembre 2006 — 105 réalisations

Unicités : du projet à la réalité

UNICITES EN 5 QUESTIONS

Qui ?
Les villes de Bordeaux, Cenon et Floirac, l'Etat et l'Europe

Où ?
Le centre de l'agglomération de part et d'autre de la Garonne

Quand ?
De 2001 à 2007

Pour quoi faire ?
Revitaliser le cœur de l'agglo

Comment ?
En aménageant l'espace urbain, en encourageant le potentiel économique local, en améliorant l'offre d'équipements de proximité, en accompagnant les publics en difficultés, en développant des actions innovantes, ...

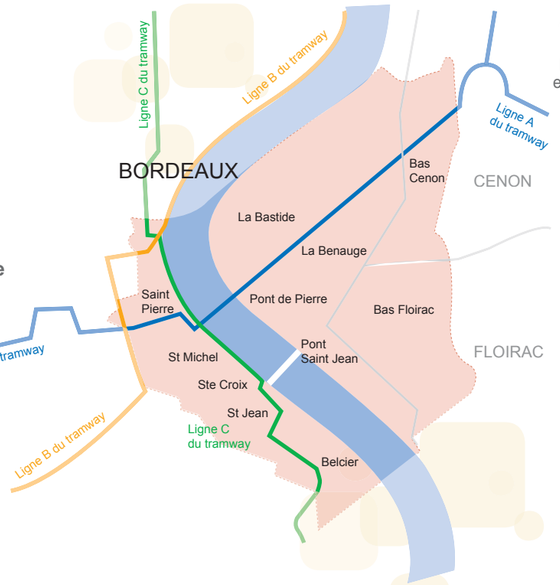

• Unicités, 30 millions d'euros au service du développement local

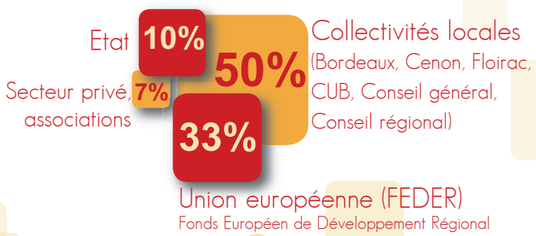

Morceaux choisis dans le cœur de l'agglo

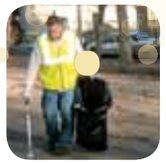

Chantier d'insertion pour Sans Domicile Fixe
Action innovante pour remobiliser des personnes non domiciliées par des travaux de nettoyage des espaces extérieurs de la ville et de la SNCF à Saint-Jean et Sainte-Croix. 17 bénéficiaires entre 2003 et 2006

Aide à la création d'emploi
115 personnes en difficulté socio-économique ont créé leur propre emploi dans l'agglomération bordelaise grâce à l'aide d'un prêt à taux bonifié (2002-2005)

Paul Bert, un village en Europe
Aménagement en 2006 et 2007 d'un immeuble pour accueillir des personnes défavorisées économiquement et leur proposer différents services (halte garderie, cyber café, logement social, ...)
Réseau 32 - Rue Paul Bert

Pépinière d'entreprises artisanales
Ouverture fin 2006 à Sainte-Croix d'un équipement proposant des locaux et des services communs pour 9 créateurs d'activités afin de favoriser le maintien des artisans en centre ville
11, rue du Port à Bordeaux

Square de l'Egalité
2400 m² d'espaces reconfigurés pour offrir espaces verts et jeux d'enfants à proximité du cours Gambetta à Cenon (2002-2003)

Autoréhabilitation de Logements
Depuis 2003, une expérimentation sociale encadrée par les Compagnons Bâtisseurs dans les quartiers de Saint-Jean et Belcier permet à des familles en grande précarité d'embellir leur appartement et de se remobiliser socialement et professionnellement
25 familles (65 personnes)

Déplacements doux
Grâce aux bornes d'accès installées dans le centre historique de Bordeaux, la circulation de transit disparaît au profit d'une meilleure qualité de vie des habitants et des déplacements doux sécurisés (vélos, piétons)

Passe Muraille
Ouverture en 2005 d'un lieu public d'échanges et d'actions sur le cadre de vie. Explorations urbaines, ateliers pédagogiques, débats citoyens… une cinquantaine d'habitants participent régulièrement à l'atelier d'urbanisme « Utopique »
Association Bruit du Frigo - 30 rue Bouquière à Bordeaux

Maison du vélo
Plus de 3 500 vélos à disposition des bordelais et des étudiants, plus de 42 000 contrats de prêt signés depuis son ouverture en 2003, une nouvelle étape pour un nouveau mode de vie !
Cours Pasteur à Bordeaux

Côté sciences
Avec Cap Sciences, le patrimoine archéologique, scientifique et naturel du bas Floirac s'ouvre au grand public en lien étroit avec le groupe scolaire Curie à Libération (2005-2006)

Cours Gambetta
Un vaste chantier pour sécuriser, redynamiser et embellir cet axe intercommunal majeur de Cenon et Floirac (2005-2006)

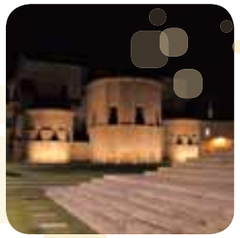

Quartier Sainte-Croix
Pleins feux sur les édifices patrimoniaux (église Sainte-Croix, école des Beaux-Arts, Conservatoire…) et mise en verdure du square Dom Bedos pour une attractivité renforcée du quartier (2005-2007)

Navette électrique
200 000 voyageurs par an circulent dans un véhicule silencieux et propre dans le centre historique de Bordeaux

Bastide en danse
Des stages, des ateliers et des résidences d'artistes pour promouvoir la danse au cœur de la Benauge.
120 usagers réguliers par an (depuis 2003)
Centre social et culturel de Bastide-Benauge 23 rue Raymond Poincarré à Bordeaux

Multimédia à la Rock School Barbey
A la découverte des nouvelles technologies grâce la naissance d'un pôle de sensibilisation pour le grand public et un laboratoire musical pour les professionnels. Un millier de personnes accueillies chaque année (2002)

Château du Diable
Confort, esthétique, fonctionnalité... un bâtiment entièrement rénové pour répondre aux besoins associatifs
Cours Victor Hugo à Cenon (2006)

Relais d'Assistantes Maternelles
Ouverture d'un lieu dédié aux échanges entre assistantes maternelles et parents.
150 assistantes maternelles fédérées, 200 familles bénéficiaires
Rue Brunereau à Cenon (2004)
Ouverture d'un relais et d'une ludothèque en décembre 2006
Rue Nuyens à Bordeaux Bastide

Pour en savoir plus sur Unicités : www.urban-unicites.com

Paroles d'acteurs et d'habitants

"Le soutien concret de l'Europe est trop souvent méconnu, espérons qu'avec des actions comme celles-là, on rapproche l'Europe des citoyens"

Carole Jorda Dedieu, Adjointe au Maire de Bordeaux, co-présidente du programme Unicités

« Quand les habitants sont à la base d'un projet, c'est déjà à moitié réussi. Leur implication est primordiale pour que ça fonctionne »

Ivan Detraz, Association Le Bruit du Frigo

"Sans ce financement européen, je ne suis pas sûre qu'on aurait réussi, l'apport de l'Europe a été déterminant dans le montage de notre projet"

Dany Billes-Theux, responsable d'une crèche associative

« Le tramway, de plus en plus de vélos, on commence à respirer ! »

Dimitri Dufour, retraité

« Je ne savais pas que l'Europe finançait des projets dans mon quartier, je l'ai découvert lors d'une réunion d'information »

Micheline Alric, enseignante

« Nous sommes très contents de l'ouverture en 2007 d'une crèche accessible aux enfants handicapés »

Brigitte Perret, une habitante de la Bastide

« C'est avec des réalisations concrètes que les habitants d'un quartier peuvent mesurer l'apport de l'Europe dans leur quotidien »

Christophe Rochard, animateur du programme Unicités

« Réussir à monter ce projet avec l'aide de l'Europe, ça représente pour nous une vraie reconnaissance de notre action »

Maurice Mainhagu, Collectif pour l'égalité des droits

« L'Europe nous a permis de développer notre projet plus rapidement et dans de meilleures conditions avec l'achat de matériel informatique dernière génération »

Eric Roux, Association Parallèles Attitudes Diffusion

"Moi, je voulais travailler chez moi, ici, dans ma ville. Savoir que c'est grâce à l'Europe que j'ai pu créer mon activité, c'est valorisant pour moi et mon quartier"

Nathalie Romano, commerçante

«En tant que représentant de la Commission européenne, je suis très satisfait de la qualité et de la diversité des actions que vous avez réalisées»

Lewis Dijkstra, Responsable pour la Commission européenne du suivi du programme

« Avec une démarche comme Unicités, on peut être acteur de la construction européenne »

Stéphane Blanchon, Association Musiques de nuit diffusion

« Avec les subventions européennes, on a pu accorder davantage de prêts à des personnes en difficultés pour les aider à créer leur entreprise »

Thierry Peix, Caisse Sociale de Développement Local

"Ça devient très sympa de faire du vélo en ville, mais il y a encore du boulot pour les pistes cyclables"

Victor Brossard, cycliste

« URBAN ? C'est quoi ce truc, connais pas ! »

Alexis Barreau, étudiant

unicités
BORDEAUX • CENON • FLOIRAC
urban 2

Responsables de la publication : Mairies de Bordeaux, Cenon et Floirac, Préfecture de Région Aquitaine
Conception, réalisation : WHY Solutions de Communication
Imprimé en 152 000 exemplaires sur papier recyclé cyclusprint (novembre 2006)
Crédit photos : Mairies de Bordeaux, Cenon et Floirac, Réseau 32 (Franck Perrogon)
www.urban-unicites.com